

A47, Wohnen

| | | | |
|------|--------------|------|-------|
| R.01 | Wohnen Essen | 5.OG | 26,09 |
| R.02 | Bad | 5.OG | 5,13 |
| R.03 | Schlafen | 5.OG | 13,87 |
| R.04 | Schlafen | 5.OG | 9,99 |
| R.05 | Loggia 50% | 5.OG | 2,20 |

57,28

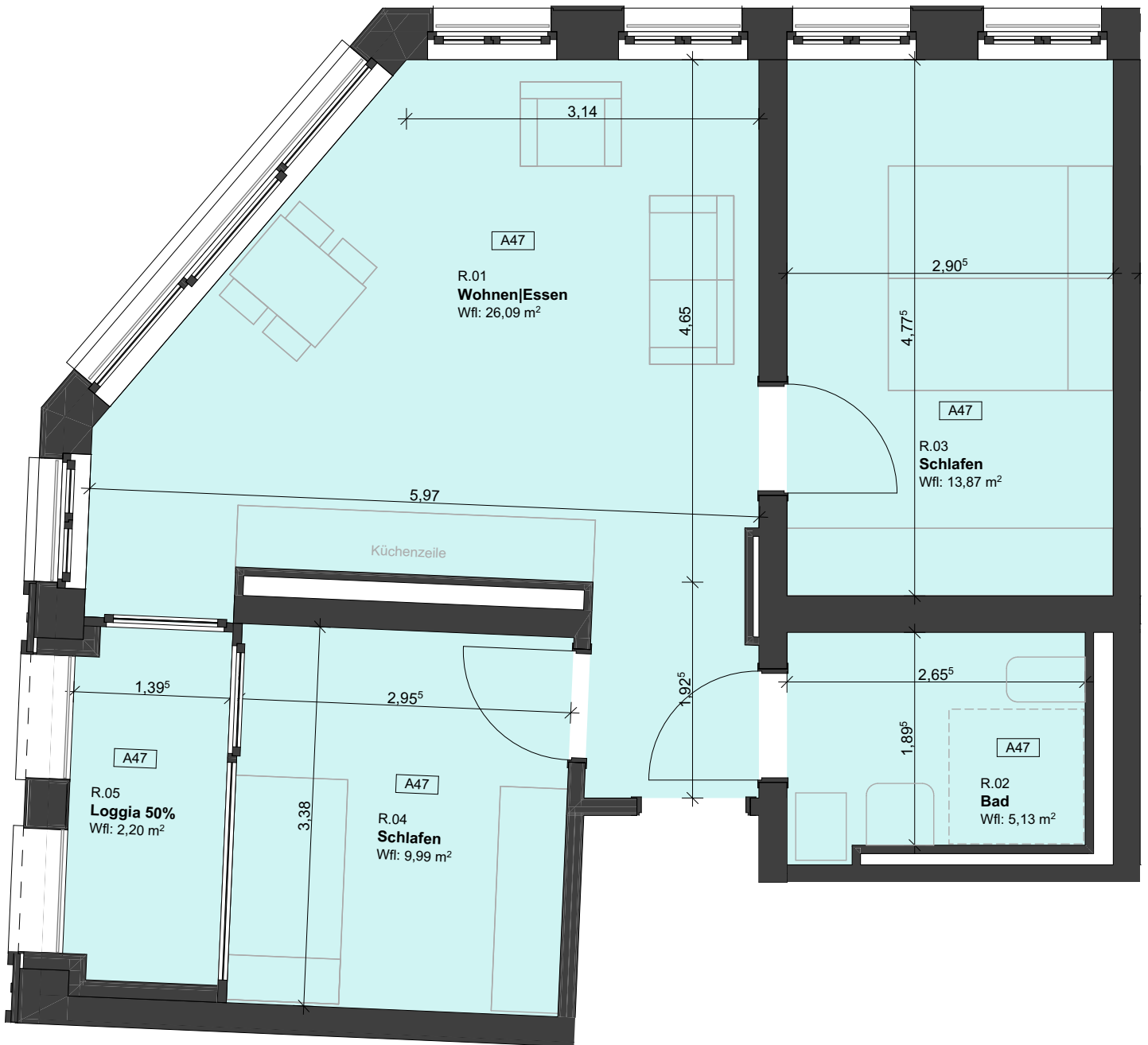

Planung:
ARGE
 Atelier . Schmelzer. Weber
 A³ Architekten

Schillerstraße 12e | 01326 Dresden
 Tel 0351 / 8029977
 Fax 0351 / 8029975

Planungsstand:
Anlage zum Mietvertrag

A4 o.M. BK

Format: Maßstab: Gezeichnet: Index:

Projekt:
Neubau/Sanierung Wohnen Campus Lorenzo

Riebeckstraße 35, Stötteritzer Str. 43+45 | Leipzig

Inhalt:
Grundriss

Unterschrift Architekt:

Bauherr:
basis|d GmbH

Wehlener Straße 31| 01279 Dresden

Einheitennummer:
A47

23.05.2023

Datum:

