

### A40, Wohnen

R.01	Diele	5.OG	6,41
R.02	Bad	5.OG	6,35
R.03	Wohnen	5.OG	14,92
R.04	Kochen Essen	5.OG	9,36
R.05	Schlafen	5.OG	14,45
R.06	Loggia 50%	5.OG	1,76

**53,25**

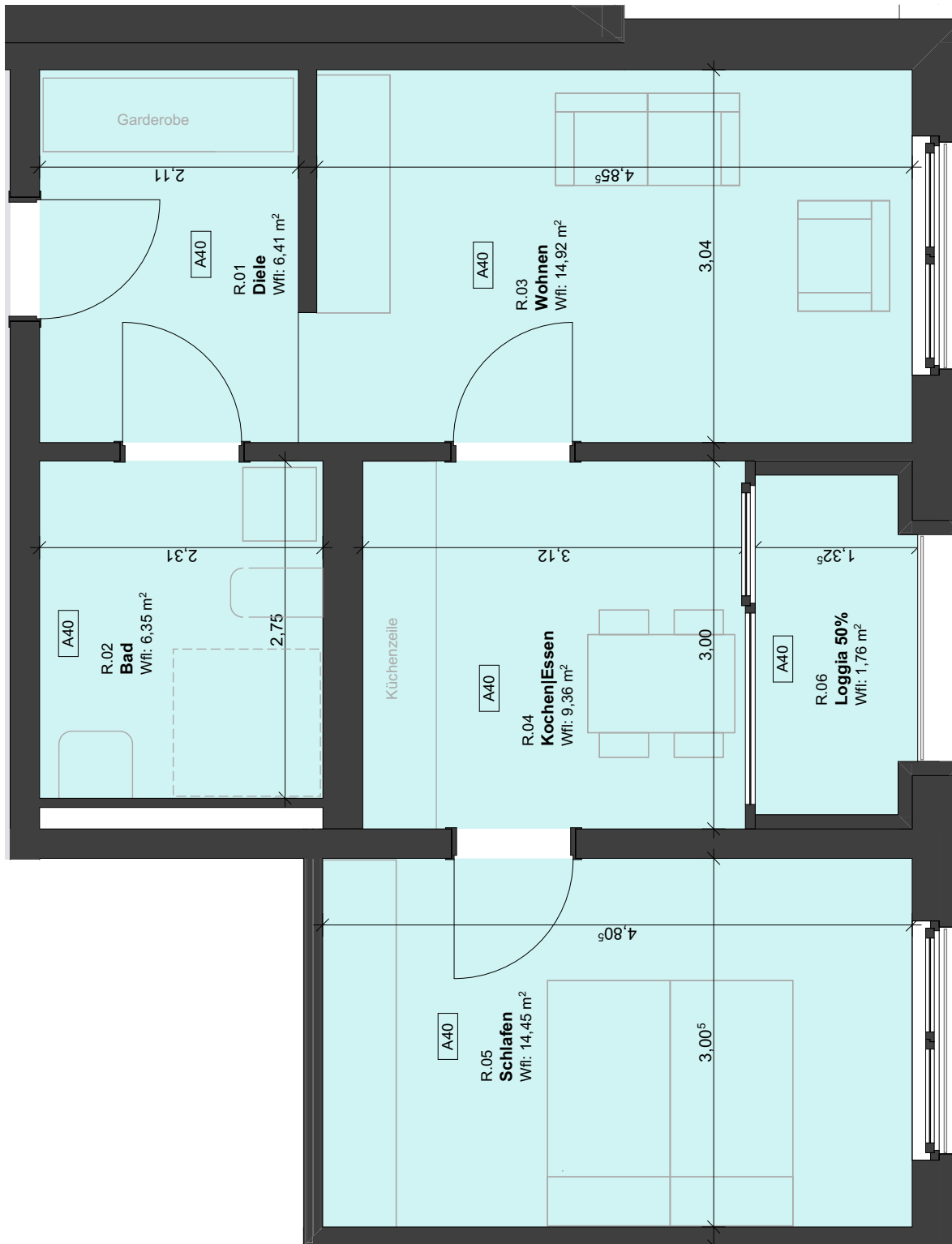

Planung:  
**ARGE**  
 Atelier . Schmelzer. Weber  
 A³ Architekten

Schillerstraße 12e | 01326 Dresden  
 Tel 0351 / 8029977  
 Fax 0351 / 8029975

Planungsstand:  
**Anlage zum Mietvertrag**

A4                      1:50                      BK

Format:                      Maßstab:                      Gezeichnet:                      Index:

Projekt:  
**Neubau/Sanierung Wohnen Campus Lorenzo**

Riebeckstraße 35, Stötteritzer Str. 43+45 | Leipzig

Inhalt:  
**Grundriss**

Bauherr:  
**basis|d GmbH**

Wehlener Straße 31| 01279 Dresden

Einheitennummer:  
**A40**

23.05.2023

Datum:

