A37, Seniorenwohnen

	R.01	Wohnen|Essen	4.OG	27,63
	R.02	Bad	4.OG	5,35
	R.03	Schlafen	4.OG	13,92
	R.04	Loggia 50%	4.OG	1,94

48,84

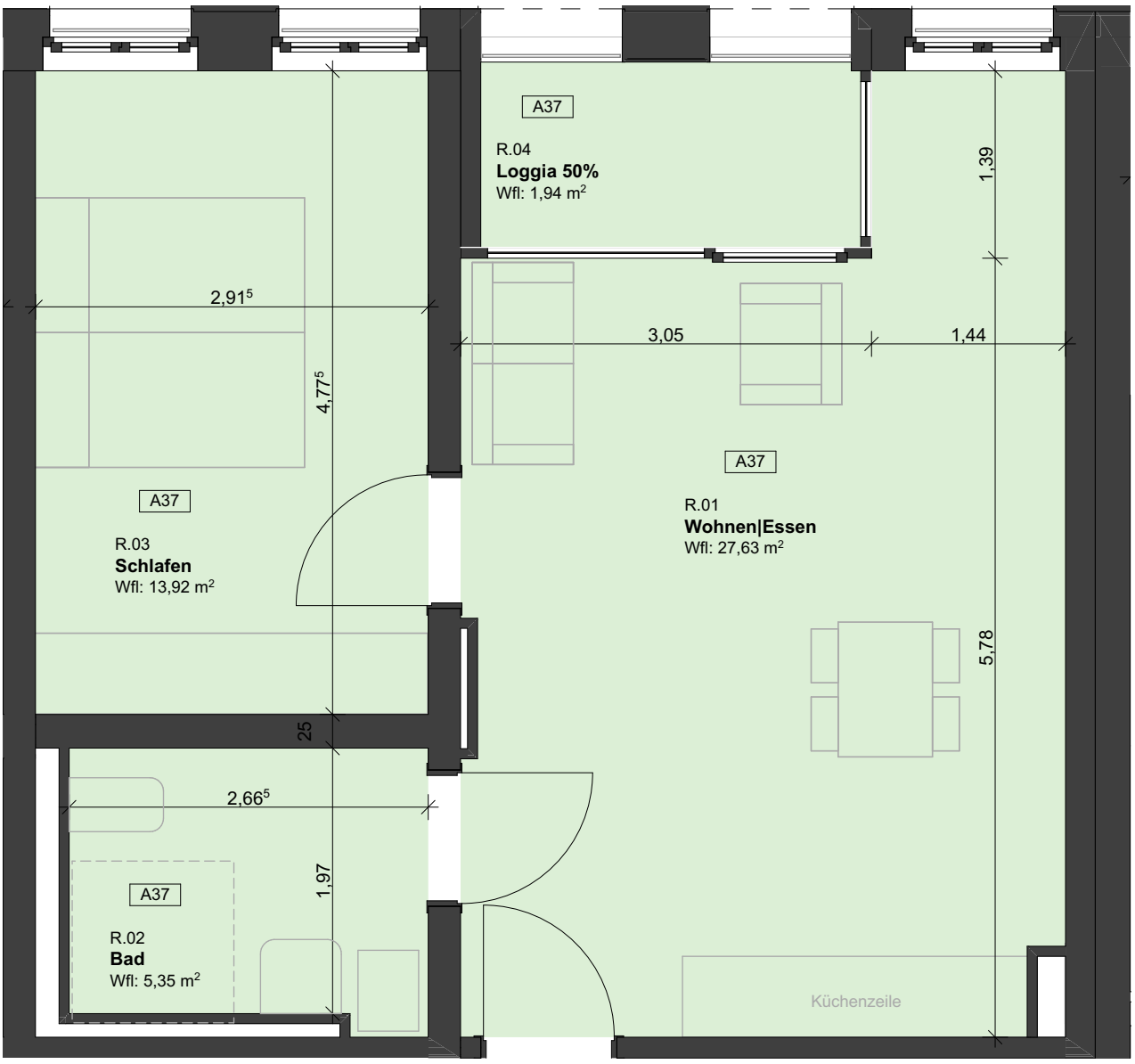

Planung: ARGE Atelier . Schmelzer. Weber A³ Architekten	Planungsstand: Anlage zum Mietvertrag	Inhalt: **Grundriss**	Einheitennummer: **A37**
	A4 / 1:50 / BK		23.05.2023
	Format: / Maßstab: / Gezeichnet: / Index:	Unterschrift Architekt:	Datum:
Schillerstraße 12e | 01326 Dresden Tel 0351 / 8029977 Fax 0351 / 8029975	Projekt: Neubau/Sanierung Wohnen Campus Lorenzo Riebeckstraße 35, Stötteritzer Str. 43+45 | Leipzig	Bauherr: basis|d GmbH Wehlener Straße 31| 01279 Dresden	N