

### A34, Seniorenwohnen

R.01	Diele	4.OG	6,33
R.02	Schlafen	4.OG	14,57
R.03	Wohnen Essen	4.OG	17,25
R.04	Bad	4.OG	5,31
R.05	Loggia 50%	4.OG	1,81

**45,27**

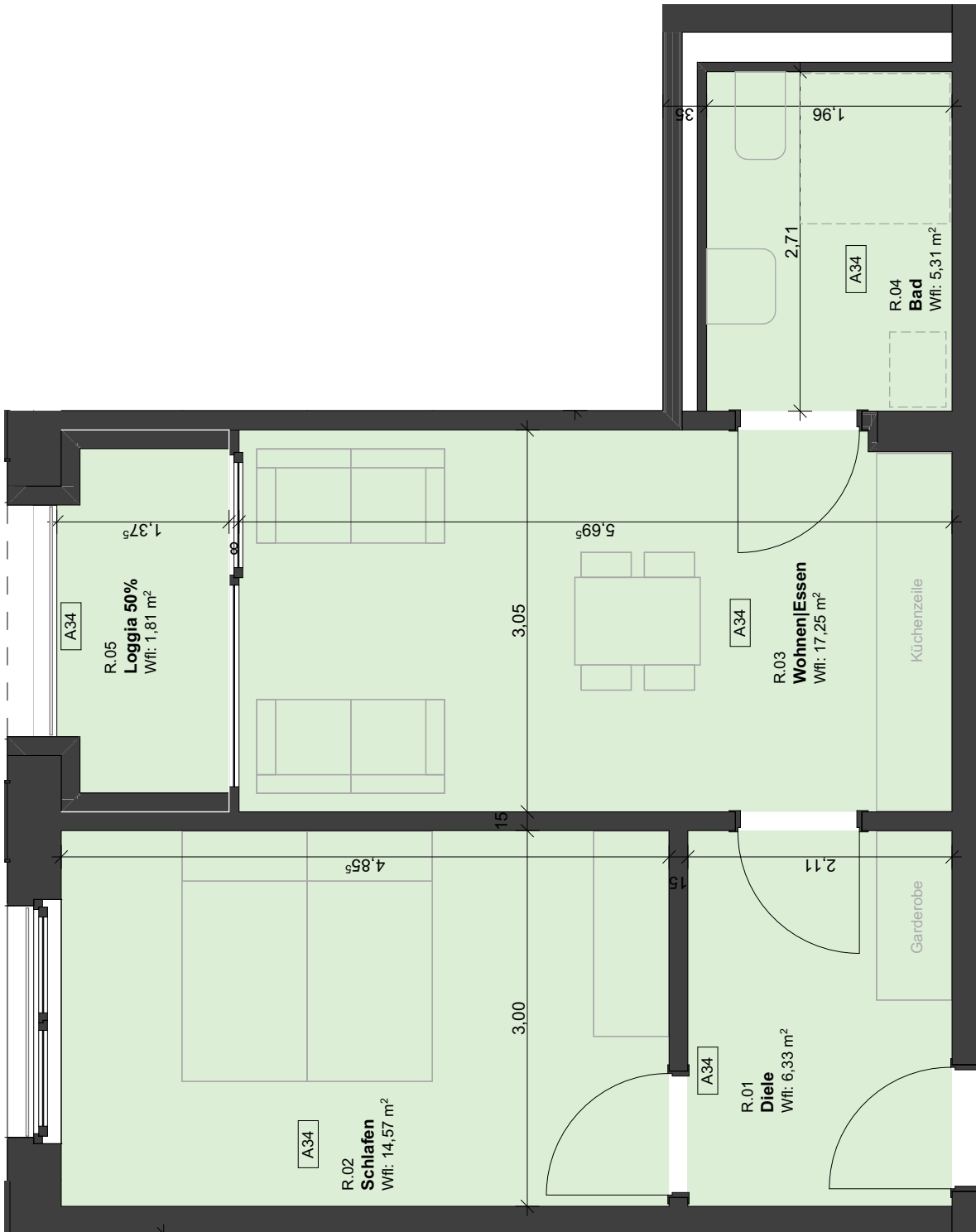

Planung:  
**ARGE**  
 Atelier . Schmelzer. Weber  
 A³ Architekten

Schillerstraße 12e | 01326 Dresden  
 Tel 0351 / 8029977  
 Fax 0351 / 8029975

Planungsstand:  
**Anlage zum Mietvertrag**

**A4**      **1:50**      **BK**

Format:      Maßstab:      Gezeichnet:      Index:

Projekt:  
**Neubau/Sanierung Wohnen Campus Lorenzo**

Riebeckstraße 35, Stötteritzer Str. 43+45 | Leipzig

Inhalt:  
**Grundriss**

Bauherr:  
**basis|d GmbH**

Wehlener Straße 31| 01279 Dresden

Einheitennummer:  
**A34**

**23.05.2023**

Datum:

