

**A30, Seniorenwohnen**

R.01	Wohnen Essen	4.OG	20,90
R.02	Bad	4.OG	6,08
R.03	Schlafen	4.OG	7,87

**34,85**

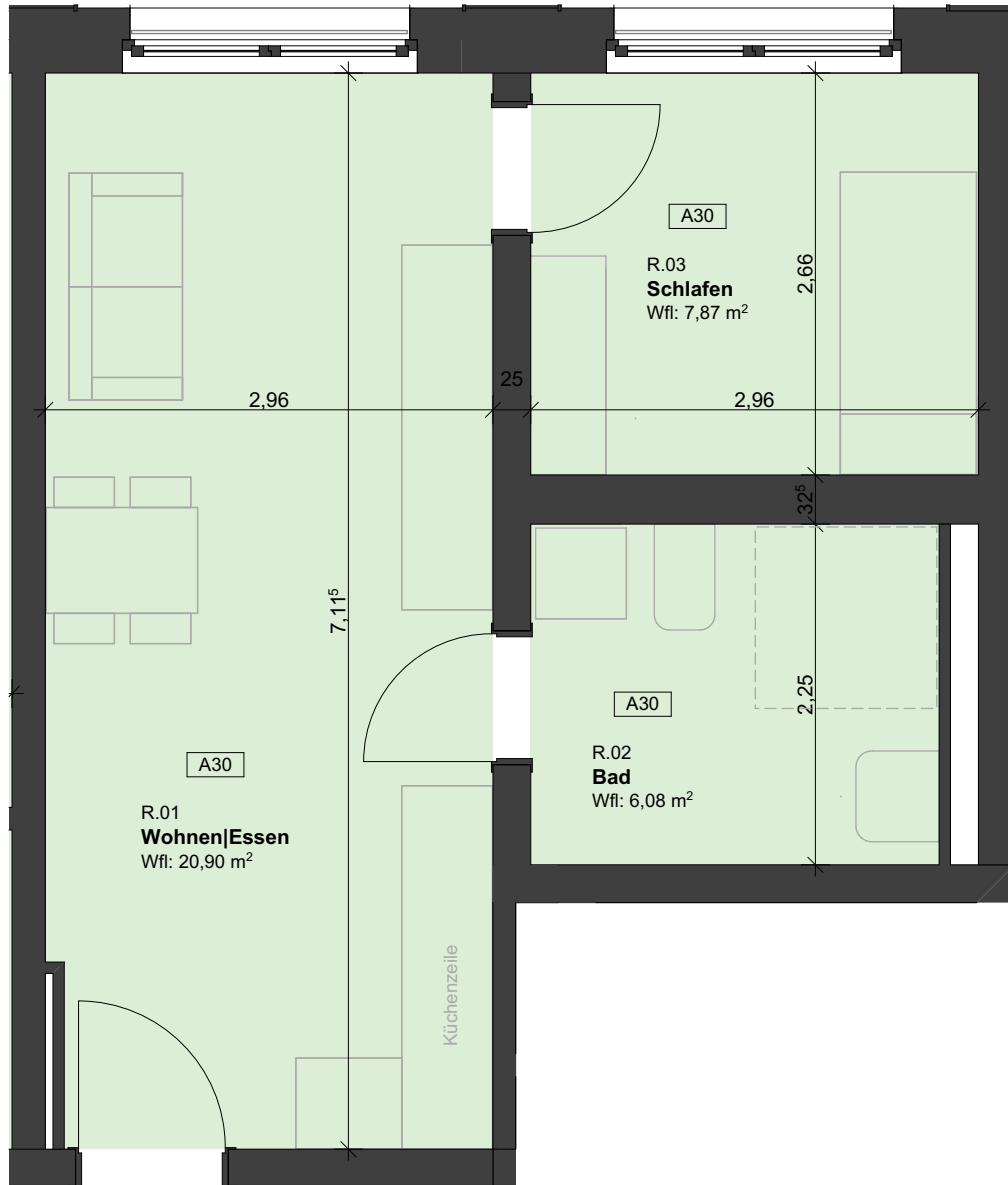

Planung: ARGE Atelier . Schmelzer. Weber A³ Architekten  Schillerstraße 12e   01326 Dresden Tel 0351 / 8029977 Fax 0351 / 8029975	Planungsstand: <b>Anlage zum Mietvertrag</b>	Inhalt: <b>Grundriss</b>	Einheitennummer: <b>A30</b>
	A4                      1:50                      BK	23.05.2023	
	Format:                      Maßstab:                      Gezeichnet:                      Index:	Unterschrift Architekt: basis d GmbH	Datum: 
Projekt: Neubau/Sanierung Wohnen Campus Lorenzo  Riebeckstraße 35, Stötteritzer Str. 43+45   Leipzig	Bauherr: basis d GmbH  Wehlener Straße 31  01279 Dresden		