A24, Seniorenwohnen

	R.01	Diele	3.OG	6,09
	R.02	Schlafen	3.OG	14,71
	R.03	Wohnen|Essen	3.OG	17,70
	R.04	Bad	3.OG	5,29
	R.05	Loggia 50%	3.OG	1,79

45,58

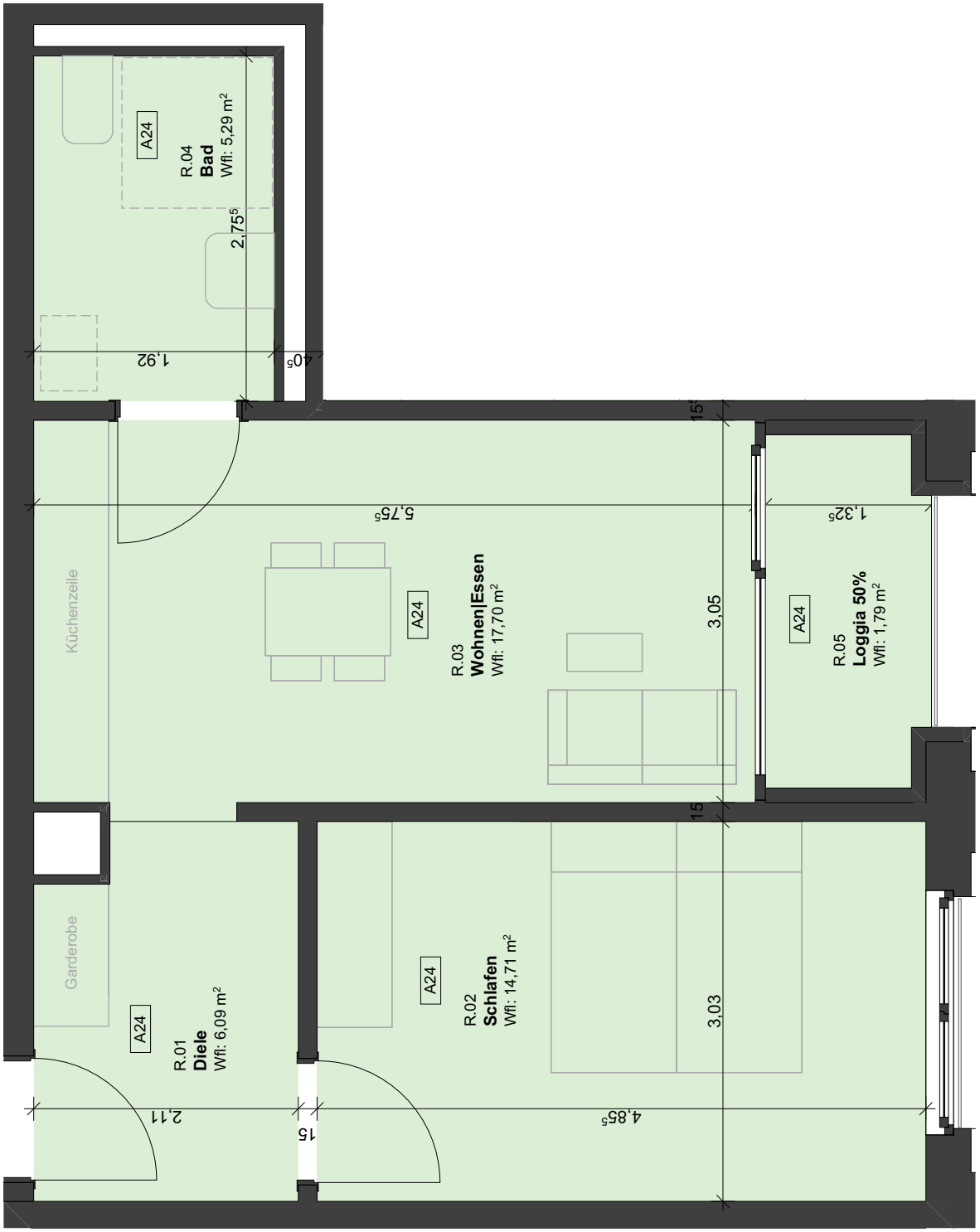

Planung:
ARGE
Atelier . Schmelzer. Weber
A³ Architekten

Schillerstraße 12e | 01326 Dresden

Tel 0351 / 8029977
Fax 0351 / 8029975

Planungsstand:
Anlage zum Mietvertrag

Inhalt:
Grundriss

Einheitennummer:
A24

Format:	Maßstab:	Gezeichnet:	Index:
A4	1:50	BK	

Unterschrift Architekt:

Datum: 23.05.2023

Projekt:
Neubau/Sanierung Wohnen Campus Lorenzo

Riebeckstraße 35, Stötteritzer Str. 43+45 | Leipzig

Bauherr:
basis|d GmbH

Wehlener Straße 31| 01279 Dresden

basis d

N