

### A23, Seniorenwohnen

|      |              |      |       |
|------|--------------|------|-------|
| R.01 | Diele        | 3.OG | 6,33  |
| R.02 | Schlafen     | 3.OG | 14,57 |
| R.03 | Wohnen Essen | 3.OG | 17,25 |
| R.04 | Bad          | 3.OG | 5,31  |
| R.05 | Loggia 50%   | 3.OG | 1,81  |

**45,27**

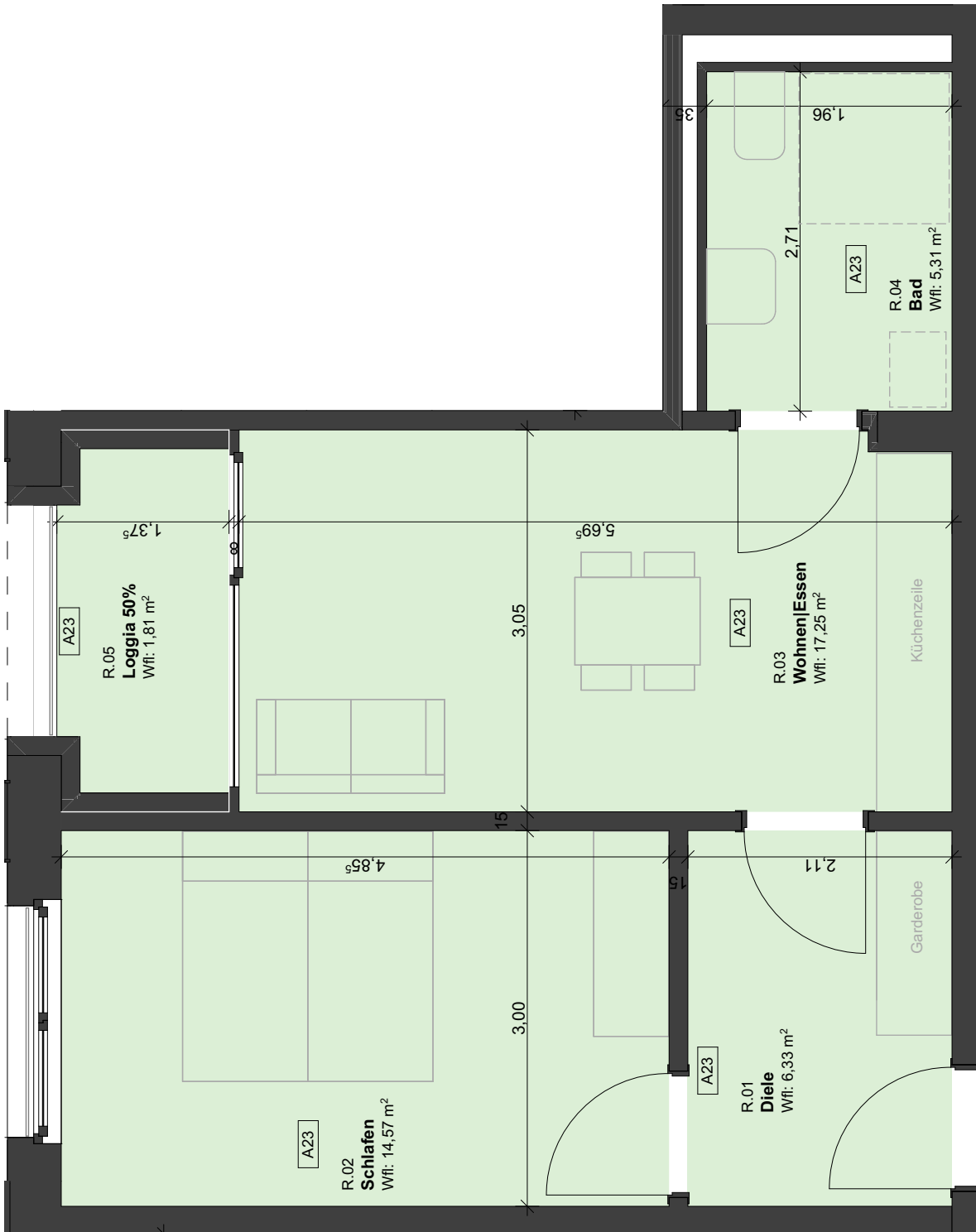

Planung:  
**ARGE**  
 Atelier . Schmelzer. Weber  
 A³ Architekten

Schillerstraße 12e | 01326 Dresden  
 Tel 0351 / 8029977  
 Fax 0351 / 8029975

Planungsstand:  
**Anlage zum Mietvertrag**

**A4**      **1:50**      **BK**

Format:      Maßstab:      Gezeichnet:      Index:

Projekt:  
**Neubau/Sanierung Wohnen Campus Lorenzo**

Riebeckstraße 35, Stötteritzer Str. 43+45 | Leipzig

Inhalt:  
**Grundriss**

Unterschrift Architekt:  
**basis|d GmbH**

Wehlener Straße 31| 01279 Dresden

Einheitennummer:  
**A23**

**23.05.2023**

Datum:

**basis|d**

