

A16, Seniorenwohnen Sozial

R.01	Wohnen Essen	2.OG	26,05
R.02	Bad	2.OG	5,13
R.03	Schlafen	2.OG	13,87
R.04	Schlafen	2.OG	9,99
R.05	Loggia 50%	2.OG	2,20

57,24

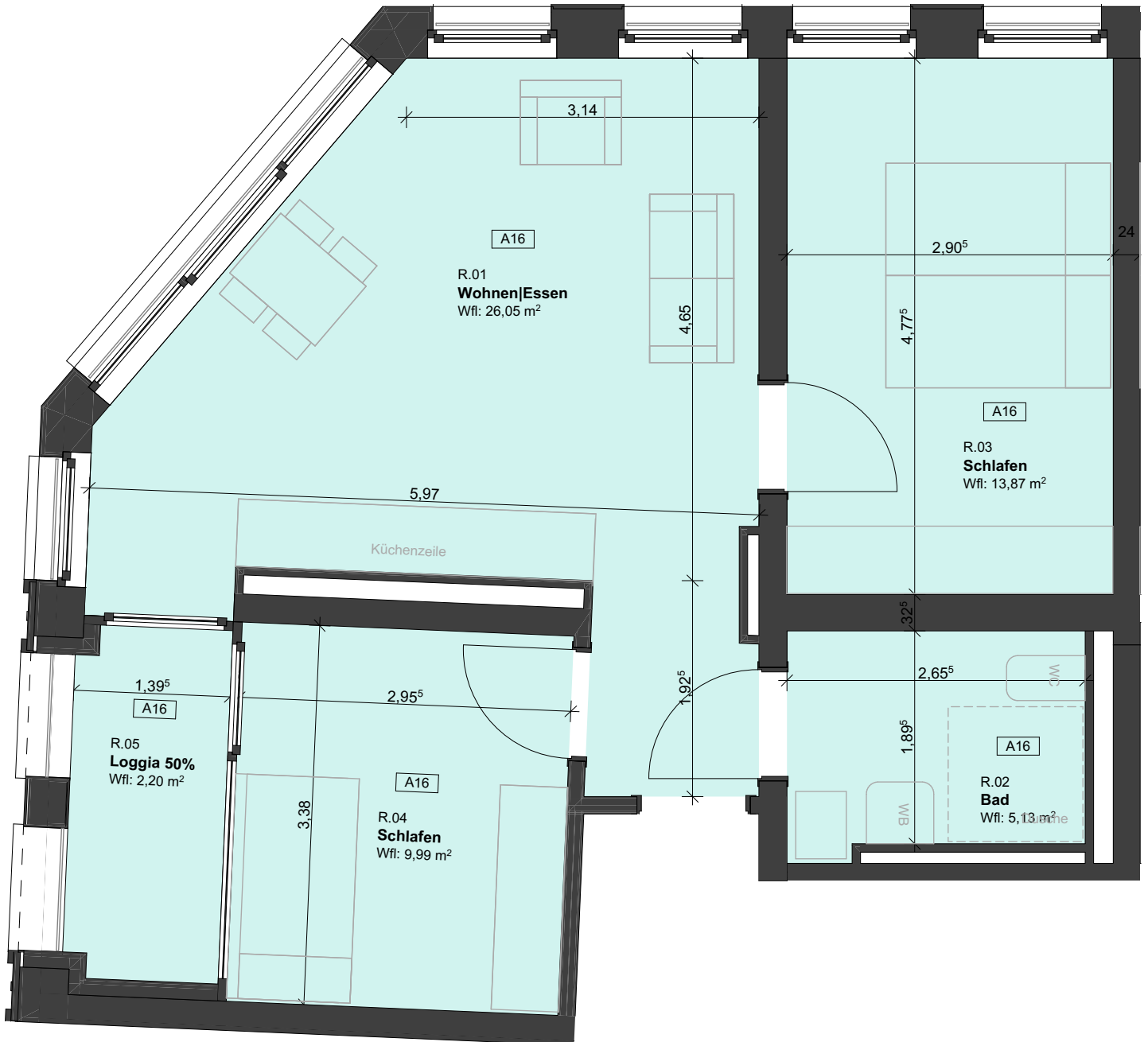

Planung:
ARGE
 Atelier . Schmelzer. Weber
 A³ Architekten

Schillerstraße 12e | 01326 Dresden
 Tel 0351 / 8029977
 Fax 0351 / 8029975

Planungsstand:
Anlage zum Mietvertrag

A4 o.M. BK

Format: Maßstab: Gezeichnet: Index:

Projekt:
Neubau/Sanierung Wohnen Campus Lorenzo

Riebeckstraße 35, Stötteritzer Str. 43+45 | Leipzig

Inhalt:
Grundriss

Unterschrift Architekt:

Bauherr:
basis|d GmbH

Wehlener Straße 31| 01279 Dresden

Einheitennummer:
A16

23.05.2023

Datum:

