

A15, Seniorenwohnen

R.01	Wohnen Essen	2.OG	27,58
R.02	Bad	2.OG	5,35
R.03	Schlafen	2.OG	13,92
R.04	Loggia 50%	2.OG	1,94

48,79

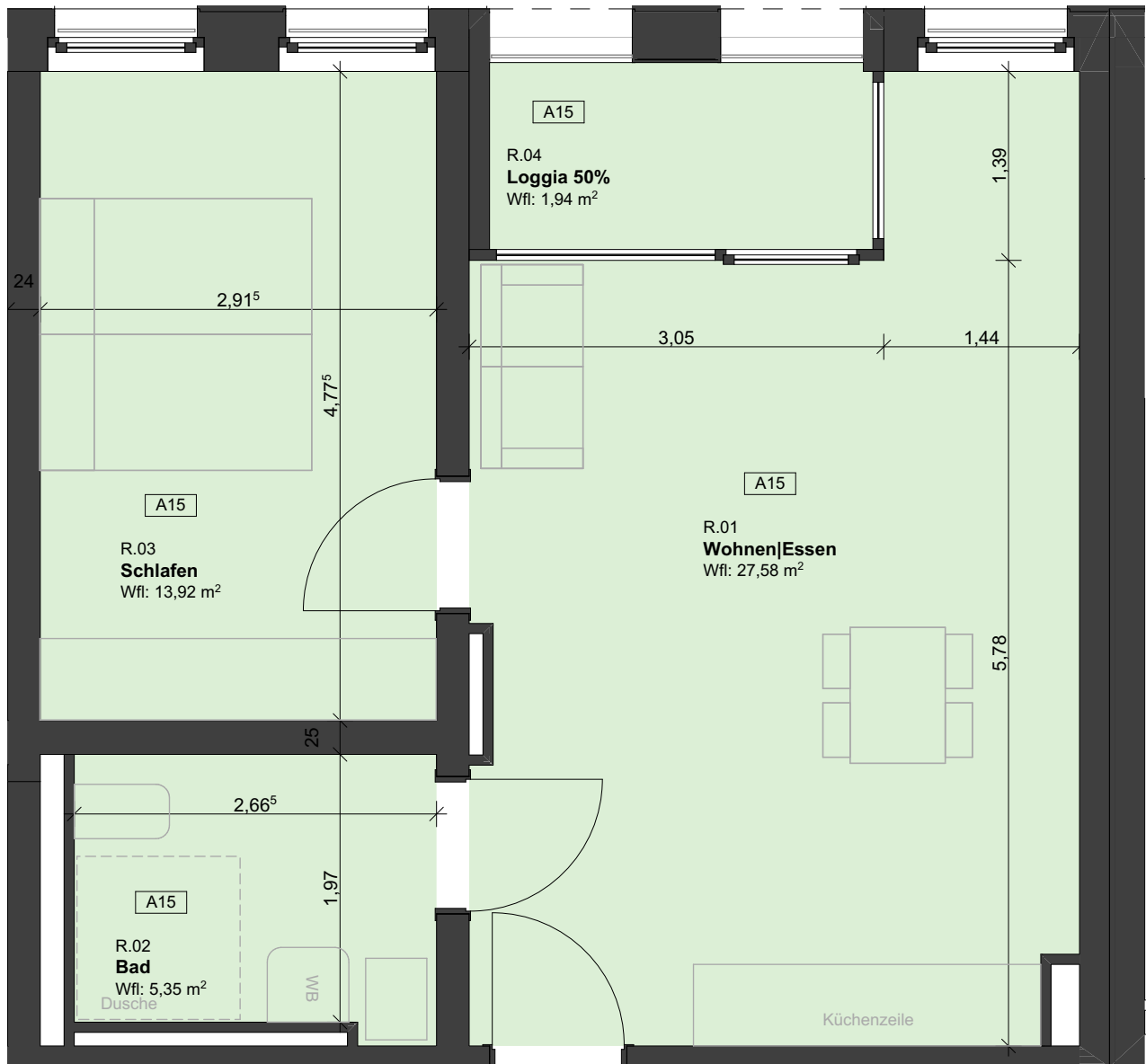

Planung:
 ARGE
 Atelier . Schmelzer. Weber
 A³ Architekten

Schillerstraße 12e | 01326 Dresden
 Tel 0351 / 8029977
 Fax 0351 / 8029975

Planungsstand:
Anlage zum Mietvertrag

A4 1:50 BK

Format: Maßstab: Gezeichnet: Index:

Projekt:
Neubau/Sanierung Wohnen Campus Lorenzo

Riebeckstraße 35, Stötteritzer Str. 43+45 | Leipzig

Inhalt:
Grundriss

Bauherr:
basis|d GmbH

Wehlener Straße 31| 01279 Dresden

Einheitennummer:
A15

23.05.2023

Datum:

