

A12, Seniorenwohnen

R.01	Diele	2.OG	6,33
R.02	Schlafen	2.OG	14,57
R.03	Wohnen Essen	2.OG	17,25
R.04	Bad	2.OG	5,04
R.05	Loggia 50%	2.OG	3,61

46,80

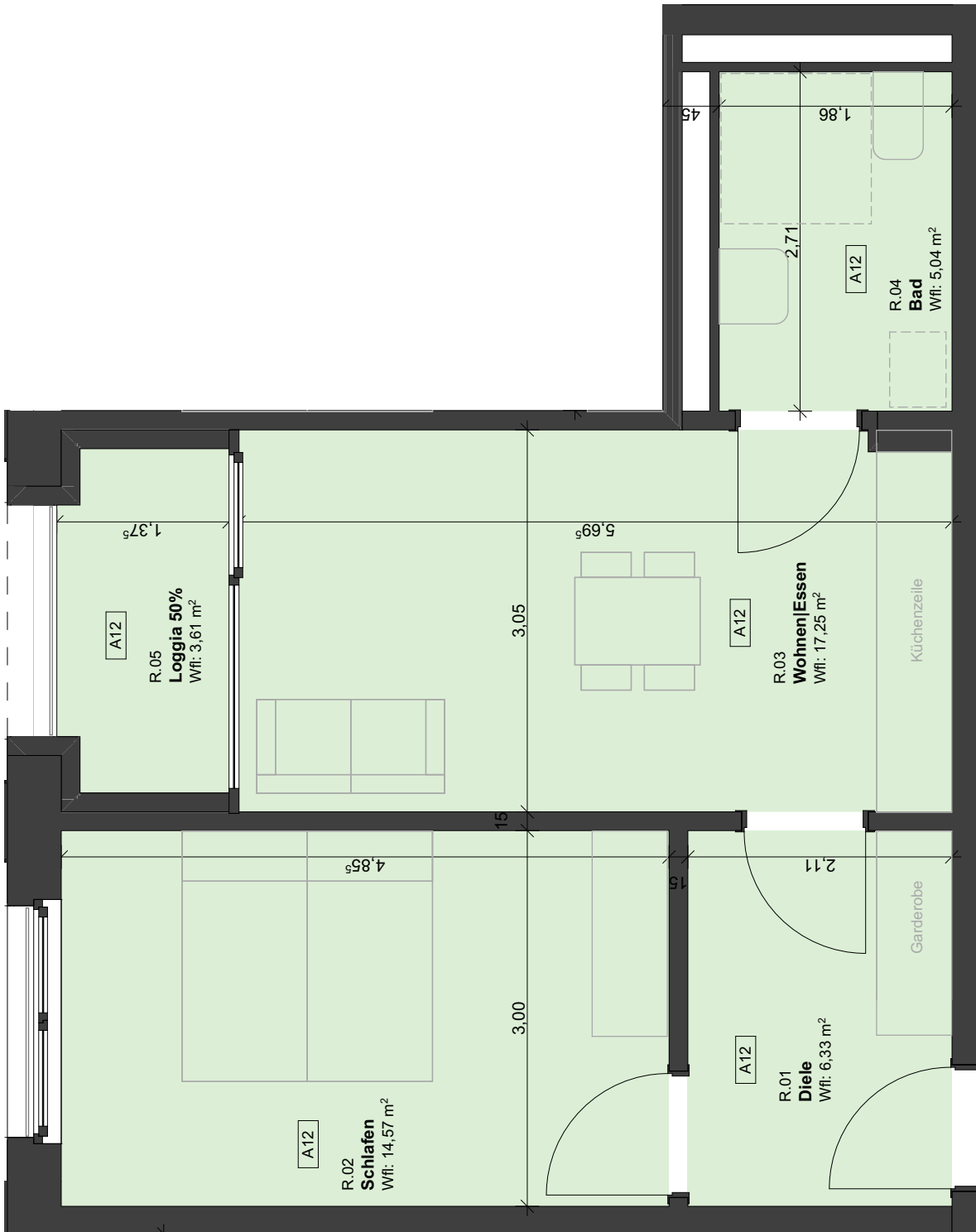

Planung:
ARGE
 Atelier . Schmelzer. Weber
 A³ Architekten

Schillerstraße 12e | 01326 Dresden
 Tel 0351 / 8029977
 Fax 0351 / 8029975

Planungsstand:
Anlage zum Mietvertrag

A4 **1:50** **BK**

Format: Maßstab: Gezeichnet: Index:

Projekt:
Neubau/Sanierung Wohnen Campus Lorenzo

Riebeckstraße 35, Stötteritzer Str. 43+45 | Leipzig

Inhalt:
Grundriss

Bauherr:
basis|d GmbH

Wehlener Straße 31| 01279 Dresden

Einheitennummer:
A12

23.05.2023

Datum:

