

### A11, Seniorenwohnen

R.01	Diele	2.OG	6,33
R.02	Bad	2.OG	6,36
R.03	Wohnen	2.OG	14,72
R.04	Kochen Essen	2.OG	9,38
R.05	Schlafen	2.OG	14,22
R.06	Loggia 50%	2.OG	3,53

**54,54**

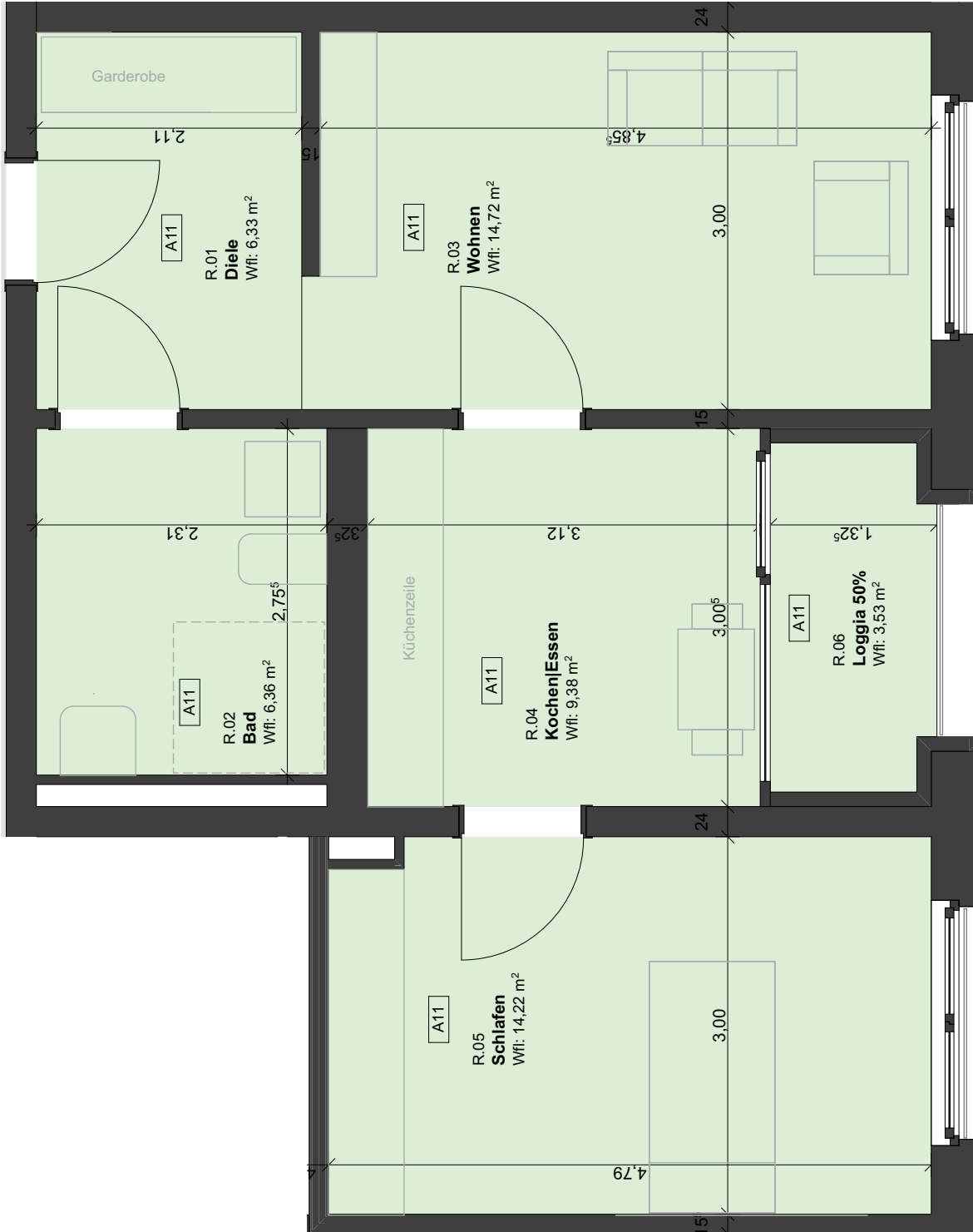

Planung:  
**ARGE**  
 Atelier . Schmelzer. Weber  
 A³ Architekten

Schillerstraße 12e | 01326 Dresden  
 Tel 0351 / 8029977  
 Fax 0351 / 8029975

Planungsstand:  
**Anlage zum Mietvertrag**

A4 1:50 BK

Format: Maßstab: Gezeichnet: Index:

Projekt:  
**Neubau/Sanierung Wohnen Campus Lorenzo**

Riebeckstraße 35, Stötteritzer Str. 43+45 | Leipzig

Inhalt:  
**Grundriss**

Unterschrift Architekt:

Bauherr:  
**basis|d GmbH**

Wehlener Straße 31| 01279 Dresden

Einheitennummer:  
**A11**

23.05.2023

Datum:

